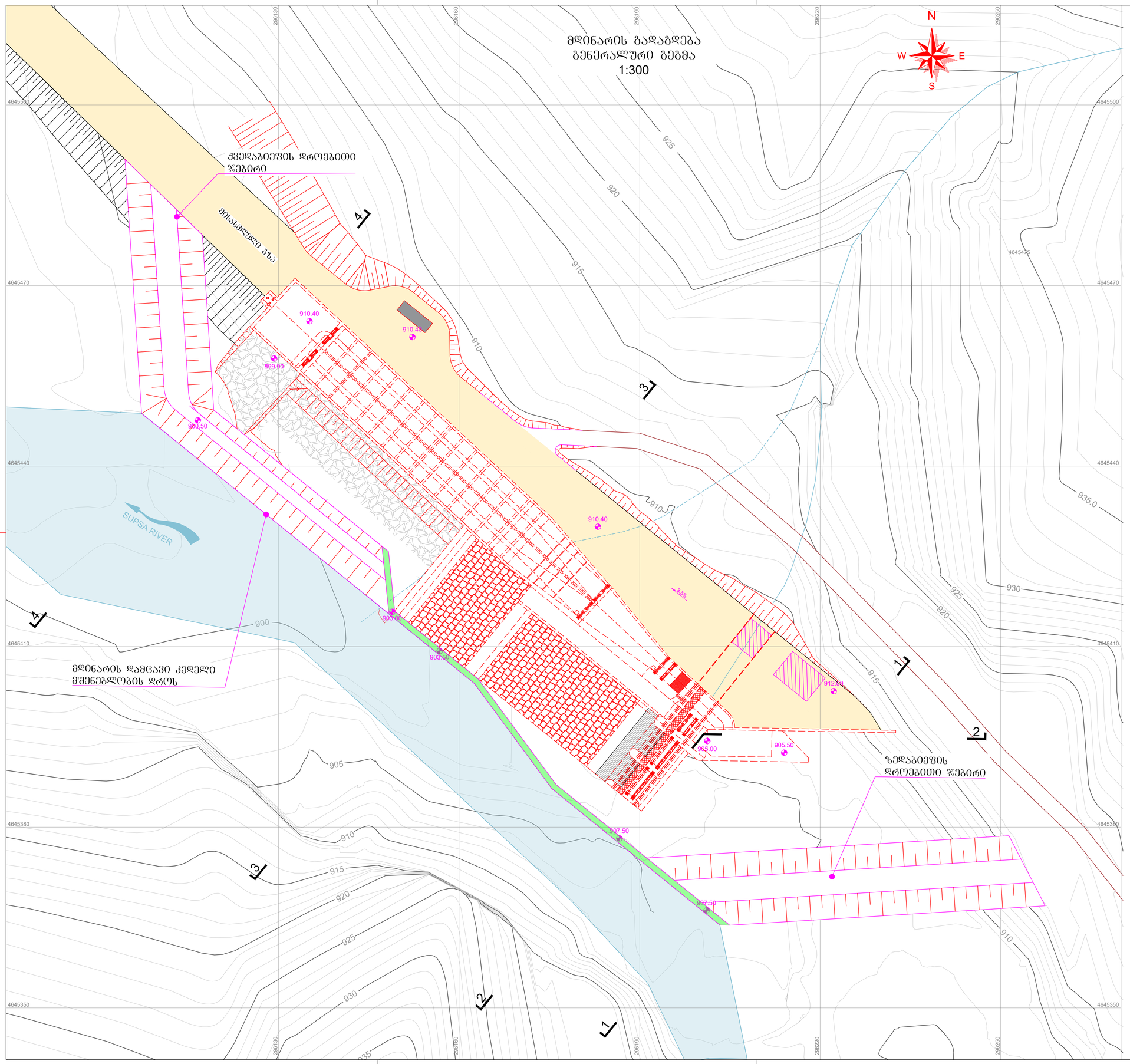

ლეგენდა:

- წყლის სარკე
- დროებითი დამცავი კედელი
- მისასვლელი გზა
- მშენებლობის ეტაპი

მასშტაბი 1:300

0 3 6 9 12 15 30m

შენიშვნა:

პირველი ეტაპის მშენებლობისათვის გამოყენებული იქნება საპროექტო მისასვლელი გზა. საპროექტო მისასვლელი გზა გამოყენებული იქნება ძეგლისა ბოხანარის მოხსნამდე.

მითითება:

d					
c					
b					
a					
-	საწყისი ვერსია	17.10.25	GIOM	NIAR	MISE
ნიშანი	რევიზია	თარიღი	მხაზველი	შესამოწმა	დაამოწმა

ენერჯი დეველოფმენტ ჯორჯია

სუფეები HPP	პროექტის შავა
სათავე ნაგებობა მდინარის გადამისამართება ეტაპი 1 გენერალური გეგმა	მასშტაბი 1:300 ფორმატი A1 მხაზველი GIOM თარიღი 17.10.2025 შესამოწმა NIAR დაამოწმა MISE
gruner Rue de la Gare de Triage 5 1020 Renens VD 1 - Switzerland Phone + 41 21/ 637 15 13 Fax + 41 21/ 637 15 08 E-Mail gruner@gruner.ch Internet www.gruner.ch	ნახაზი N° 2401190.0801 ნიშანი -